公式ガイド

10年以上にわたり、毎年約30万人に配布される裁判員制度のバイブル的ガイドマンガ

最高裁判所 様

裁判員制度裁判実施前に、啓蒙活動として全国で実施された「裁判員制度フォーラム」のテキストとして制作。実施後は名簿に記載された裁判員候補者（毎年約30万人）に送付される資料の一つとして、改訂を重ねつつ10年以上にわたり活用。

裁判員制度のイロハを漫画で学べる

課題

老若男女が対象となる裁判員候補者に、裁判員裁判の様子を理解させ、参加を速成させたい

マンガで解決！

解決

幅広い層に受け入れられるタッチの漫画家を起用

漫画＋解説が見開き完結するQ&Aと、裁判の時系列に合わせたページ構成で、読者の理解を促進

裁判員役（老若男女）や先生役（裁判官）を配した登場人物で、制度の身近さを感じられるよう工夫

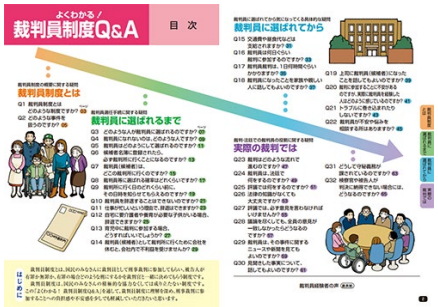

Copyright 2019 TREND-PRO All Rights reserved.